

Telema IT Partnerite Aastafoorum

2015

Mis me täna teeme?

08:45 Ülevaade Telemast Hele

09:00 Ostuarvete menetluse võlu ja valu Kristina/Raul

09:50 E-arved - suur samm digiajastu raamatupidamise poole

10:10 Telema eFlow - ostuarvete menetlemise lahendus

10:35 Paus

10:55 Telema eFlow ja majandustarkvara

11:45 e-arvete rändlus Eestis

11:55 Telema koostöö majandustarkvaradega

12:05 Kokkuvõte ehk IVA

12:10 Küsimused ja vastused

12:30 Lõpp

Telema

Right e-document, right time, right place.

TELEMA UUDISED 2015

15 minutiga

Hele Hammer, CEO



Millest juttu tuleb?

- EDI turg täna
- Kuidas Telemal 2014-2015 läinud on
- 2015 Telema eesmärgid ja fookus
- Aegu ammuseid... ehk Telema 15
- Telema inimesed

Telema

Right e-document, right time, right place.

EDI maailmas / Eestis



www.telema.com

- Vaid 8% arvetest maailmas (kokku _____) liigub paberivabalt – milline potentsiaal!
- Eestis on e-arveid ca 20%
- EU tasandil projektid
 - harmoniseerimise ja standardiseerimise suunas
 - Euroopas 2018 e-arve kohustuslik B2G
- Eestis 2016 e-arve kohustuslik B2G



EDI Baltikumis sügisel 2015

Telema

Right e-document, right time, right place.

- Suuremad jaemüüjad kasutavad ja promovad EDI:
 - Aktuaalne on 4DOC ja lisaväärtusteenused



- Üha enam kasutavad ka väiksemad jaemüüjad:
 - OG Elektra, RR Lektus, Comarket, Olerex, Statoil +1000 väiksemat poodi/horeca
- Ning nende suuremad ja väiksemad tarnijad
- Plaanib





Telema

Right e-document, right time, right place.

Kuidas Telemal läheb?



www.telema.com

Telema väärtuspakkumine

Me teeme teie tarneahelad **efektiivsemaks**,
asendades paberdokumentid **e-dokumentidega**.



Telema numbrites

- Koduturg – Eesti, Läti, Leedu
- Ligi 60 000 e-dokumenti päevas
- 12 000 000 e-dokumenti aastas
- 77 000 e-tarne paari
- 3700 kauplust <--> 1000 tarnijat
- 32 töötajat
- 15 aastat kogemust
- 99,94% teenuse kättesaadavus



Dokumendid 2006-2014, tuh

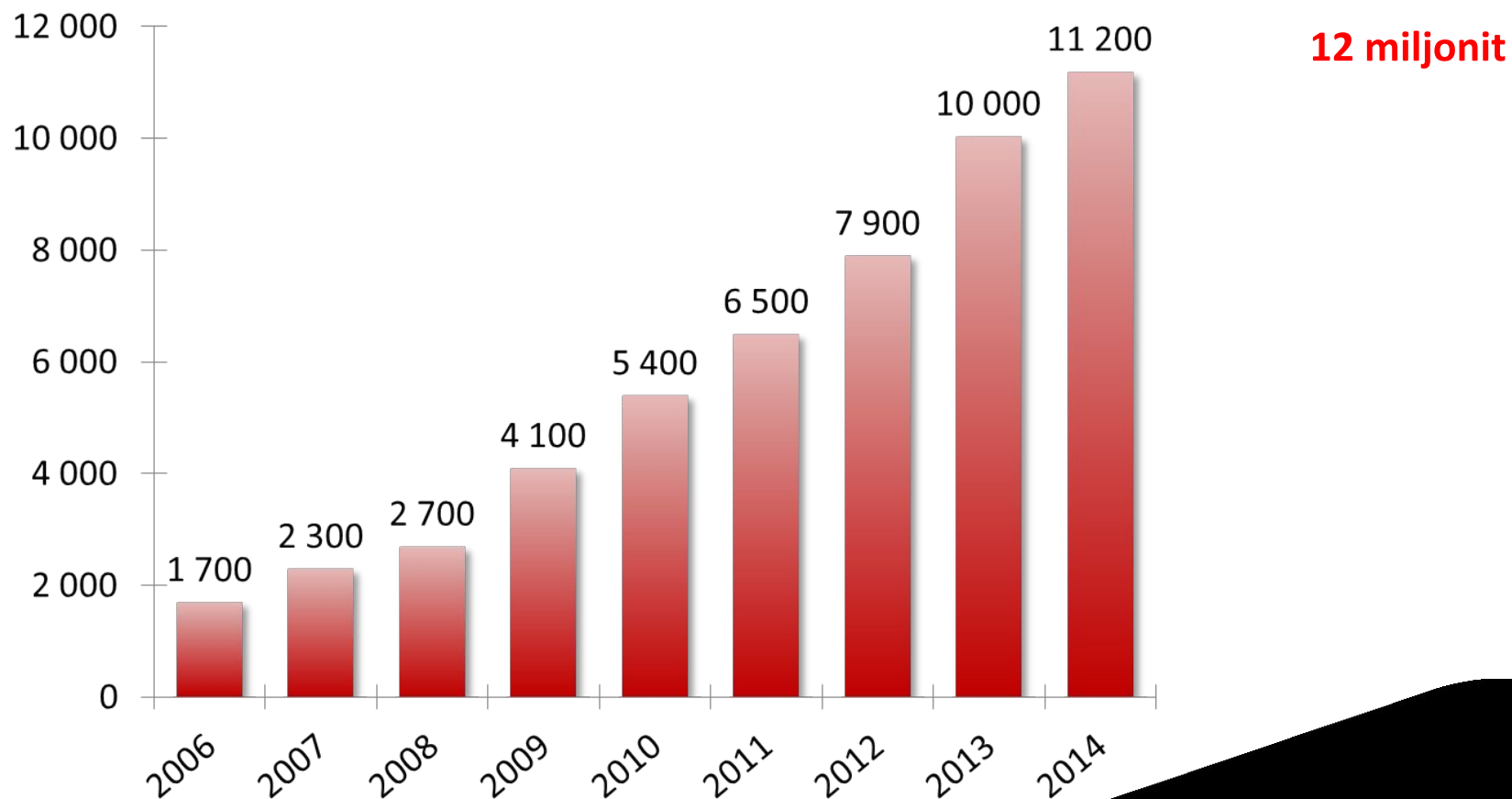

Käive 2006-2014, tuh €

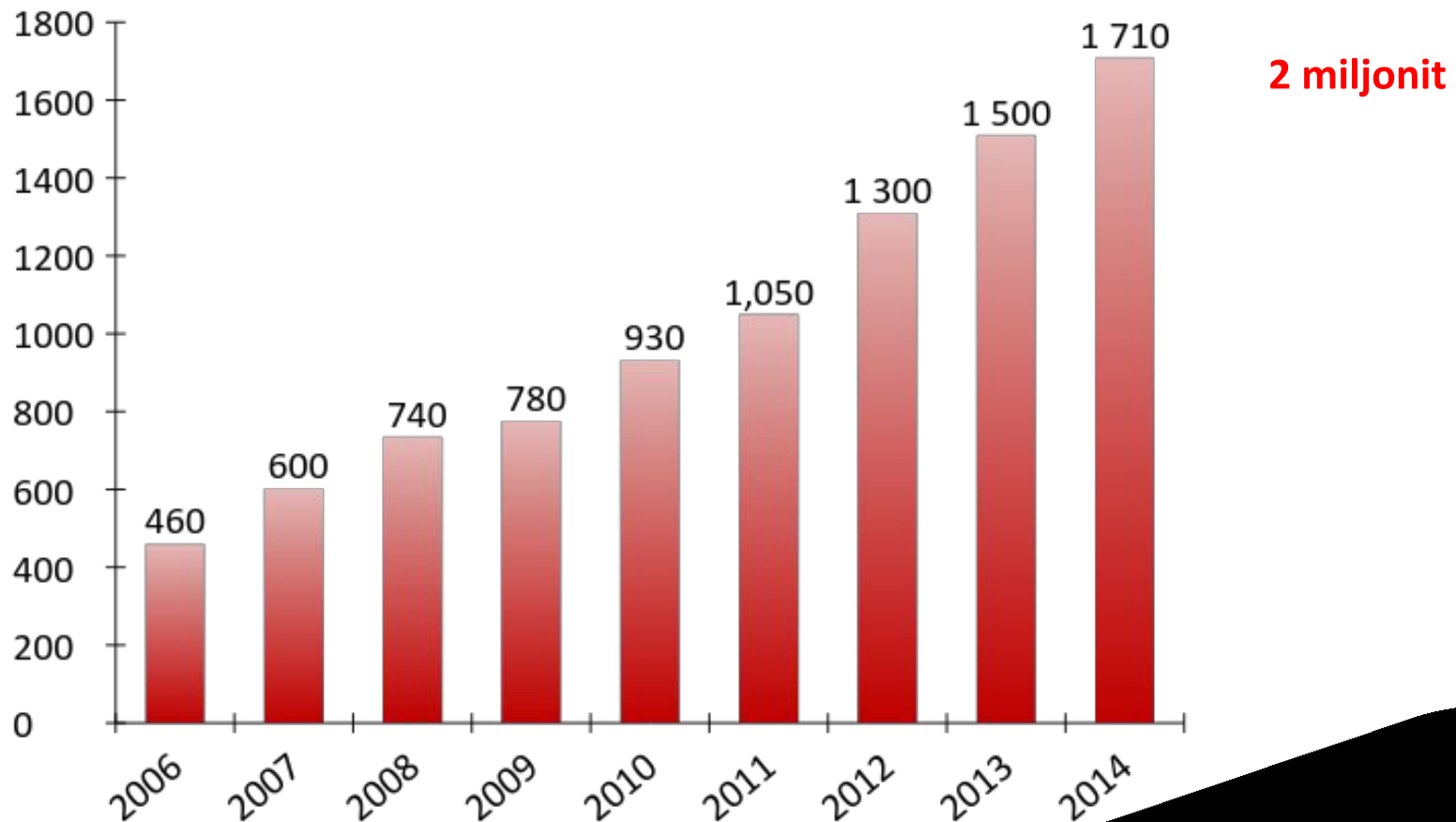

Olulisemad saavutused 2014

- Dokumendimaht kuus ületas miljoni piiri
- Koostöö Maximaga: seminar 50 tarnijale
- Uued jaemüüjad Telema võrgus:
R-Kiosk, Olerex, Drogas
- Biedronka kett Poolas (2400+ poodi)



MAXIMA



Olulisemad saavutused 2015

- Mõjukad liitujad ilusektoris:
L'Oreal, Douglas

L'ORÉAL

Douglas

- Ühendus 1 000 Prisma kauplusega Soomes

S GROUP

- Bauhausi tellimused

BAUHAUS

- 21 Telema EDI Mooduliga sertifitseeritud partnerit



Microsoft

- Telema EDI Moodul Microsofti standard



Telema

Right e-document, right time, right place.

Telema eesmärgid ja fookus 2015



www.telema.com

Telema eesmärgid

1. Võrgustiku areng (kasutajad, tihedus)



2. Kliendirahulolu



3. Kasvav ja kasumlik müügitulu



Eesmärkide saavutamiseks 2015

- Teenuste pidev arendamine
- Sertifitseeritud partnerid
- Koostöö kõrgkoolidega



Arenduse suunad 2015

- Teenuse **tõrkekindluse** tõstmine
- Teenuse **läbipaistvuse** parendamine
- **Partnervõrgustiku** halduse vahendid Telema klientidele
- ja... peatselt..... tulemas.....



Telema

Right e-document, right time, right place.

Eelmise aasta VIP kliendi üritusel–

www.telema.com

Kui palju raha maas on?

Telema

Right e-document right time right place



20 min / dokument
8000 dokumenti
15 töötajat / ettevõte
€220 000 / ettevõte
€6 miljonit





Telema

Right e-document, right time, right place.

Ja et see võimalikuks osutuks...

oli vaja uut (lisa)toodet...



www.telema.com

Telema eFlow



Ostuarvete kinnitamine

Kulude jaotus vastavalt ettevõtte analüütikale

Kliendilugu: kui Telema kasutaks Telema eFlow'd

- Telema müügiesindaja Kalle käib Telema Previaga Amservi autoteeninduses.
- Arve tuleb Amservist XML kujul ning inimese sekkumiseta:
 1. saadetakse automaatsele kinnitusringile, mis algab Kallest ja lõpeb Helega
 2. kulud konteeritakse automaatselt
 - a. kontole 5602 "Transpordikulud"
 - b. kulukohtale EST "Eesti" ja SAL "Sales department"

- Home
- List
- Archive
- Suppliers
- Chart of Accounts
- Dimensions
- Coding rules
- Approval flow rules

FILTERS

Search by supplier, invoice number or ERP doc no Search Last 7 days | Next 7 days | This month | Last month | Choose dates >

Select status

- + Enter new invoice**
- Sort by due date
- Select action with chosen
- 10.09 KEILA TU – Treppoja kauplus
21.50€ OT002600690
Invoice date: 02.09
- 10.09 Narva
216.93€ OT002680657
Invoice date: 02.09
- 10.09 ELVA TU – ELVA A&O
218.93€ WEB76946572
Invoice date: 02.09
- 10.09 Põlvebyroo Ltd
1.825.00€ T-180228
Invoice date: 02.09
- 10.09 Tallinna filiaal ladu 28.29
213.93€ 116703 SLS1TL
Invoice date: 02.09
- 10.09 Prisma Mustamäe – Toit
45.621.93€ 308234309
Invoice date: 02.09
- 10.09 Tallinna filiaal ladu 28.29
213.93€ 116701 SLS1TL
Invoice date: 02.09
- 10.09 Tapa ToKo kook
261.93€ T24714
Invoice date: 02.09
- 10.09 Grossi Toidukaubad – Järvepe
219.93€ 05-609940
Invoice date: 02.09
- 10.09 SELVER AS – DC
4.921.93€ 1000154
Invoice date: 02.09
- 10.09 SELVER AS – DC
821.93€ OT002680205
Invoice date: 02.09
- 10.09 VILJADI TU – Mustla Konsum
251.93€ WEB769492100
Invoice date: 02.09
- 10.09 SELVER AS – DC
21.53€ OT378801
Invoice date: 02.09



Select action

Invoice NO T-180228 Show basic info Show additional info

Supplier name	Põlvebyroo Ltd	Invoice date	10.12.2015
Reg code	46326357373	Due date	11.12.2015
ERP code	46545464	Transaction date	12.12.2015 <i>Change</i>
VAT code	5645546545	Remarks	Some kind of information note 1 that is important about this document. Some kind of information that is important about this document.
Bank account	1485464645 (Svebank) 4640464640 (SBEA)		
Address	Keca 32, Tallinn 49874		
Payment reference	2351219		

Sum without VAT	Rounding	VAT sum	Sum
1 825.00	0.00	365.00	2 190.00

Service	Unit price	Unit	Quantity	Net sum
<input checked="" type="checkbox"/> 1 Accounting service 42653462346	235.00	month	1	235.00
<input type="checkbox"/> 2 Rent for office space 42653462346	235.00	month	1	235.00
<input type="checkbox"/> 3 Judicial consulting 42653462346	35.00	hour	32	1 120.00
<input type="checkbox"/> 4 Parking fee 42653462346	235.00	month	1	235.00
			Sum	1 825.00
			Total VAT	365.00
			Rounding	0.00
			Invoice total (EUR)	2 190.00

Hide invoice rows >

CODING

Description	Account	Project	Region	Department	Amount
<input type="checkbox"/> 1 Office supplies	2734	65	EST	BDD	1 825.00
<input type="checkbox"/> 2 Office supplies	2734	457	ENG	BDD	1 095.00

Total Difference 36.00
Net sum difference 0.00
Total without VAT 1 825.00
Total VAT 365.00
Rounding 0.00



Invoice no: T-180228
Invoice date: 02.09.2015
Due date: 10.09.2015
Payer: OO Triip Täpp Ruut Alati Moes
Address: Narva mnt 7, Tallinn 12345

Service	Unit	Quantity	Price	Amount
Accounting service	month	1	235.00 €	235.00 €
Rent for office space	month	1	235.00 €	235.00 €
Judicial consulting	hour	32	35.00 €	1 120.00 €
Parking fee	month	1	235.00 €	235.00 €
Total amount:				1 825 €

Põlvebyroo Ltd Tallinn 13455
Registreerimisnumber: 43251451 Telefon: 63462623
Kontfo Swedbankis: 80034620462056209 E-posti address: piv@byroo.com

Telema

Right e-document, right time, right place.

Valmimistähtaeg:

01.12.2015

NB! Eelregistreerimine on alanud!

www.telema.com

Telema Sertifitseeritud Partnerid

- **Telema EDI Moodul** – nagu internetipanga moodul, kiireks integratsiooniks
- **24 Sertifitseeritud Partnerit** – toetavad tarkvara, kus on Telema EDI Moodul



Koolitamine ja koolitumine

- Koostöö ülikoolidega



TALLINNA TEHNIKAÜLIKOOL
LOGISTIKAINSTITUUT



VILNIUS GEDIMINAS
TECHNICAL UNIVERSITY



TALLINNA
TEHNIKAKÕRGGKOOL

Estonian
Business
School



- Pärnu Tarneahelakonverents
- MIT Supply Chain Game / “Õllemäng” 115 meeskonda Eestis
- 7 töötajat jätkavad haridusteed, 4 on lektorid

Juubelihõngu ehk Telema 15

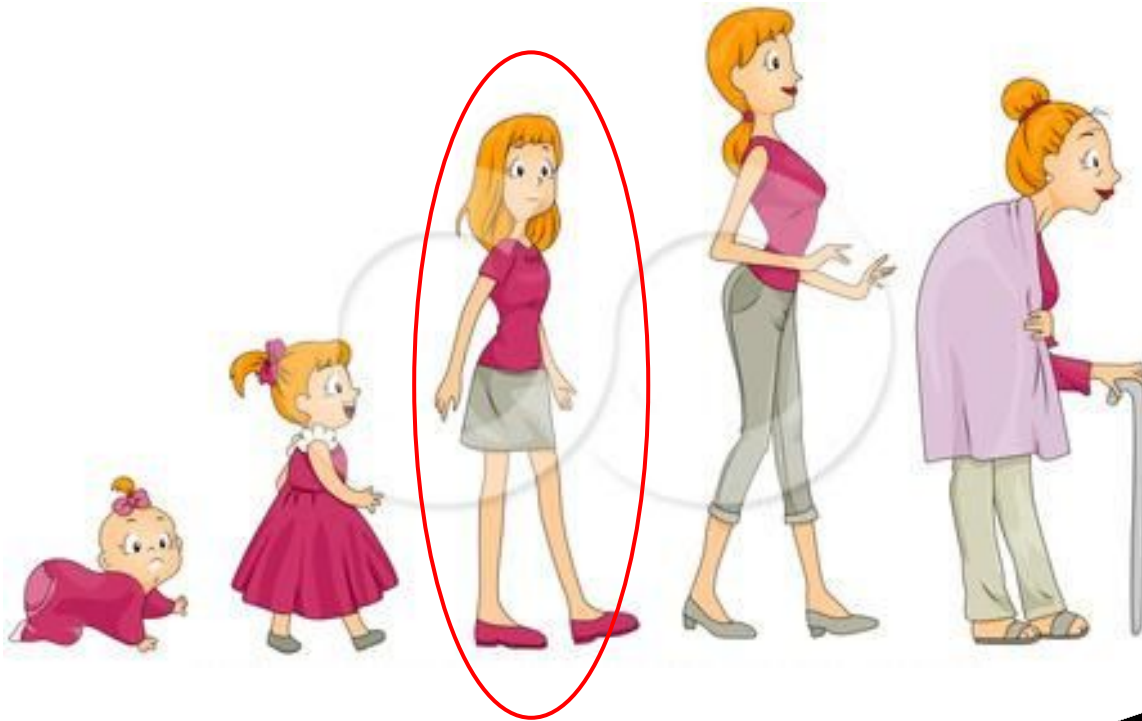

Juubelihõngu

2000 4 klienti

2001 + 17 klienti





PRESSITEADE

12. detsember 2000

Telema Grupp käivitas kaubandusettevõtetele mõeldud elektroonilise ärikeskkonna

Telema Grupp käivitas kaubandusettevõtete jaoks välja töötatud elektroonilise ärikeskkonna, mis võimaldab kauplustel, hulgifirmadel, tootjatel ja logistikafirmadel senisest mugavamalt vahetada omavahelist äriinfot ning automatiseerida ostu- ja müügitoimingud.

Telema Grupi juhatuse esimees Toomas Veersoo ütles, et tegemist on esialgu vaid kaubandusele suunatud lahendusega, mille kasutusala võib tulevikus laieneda. "Elektrooniline ärikeskkond loob sideme klientide erinevate infosüsteemide vahel

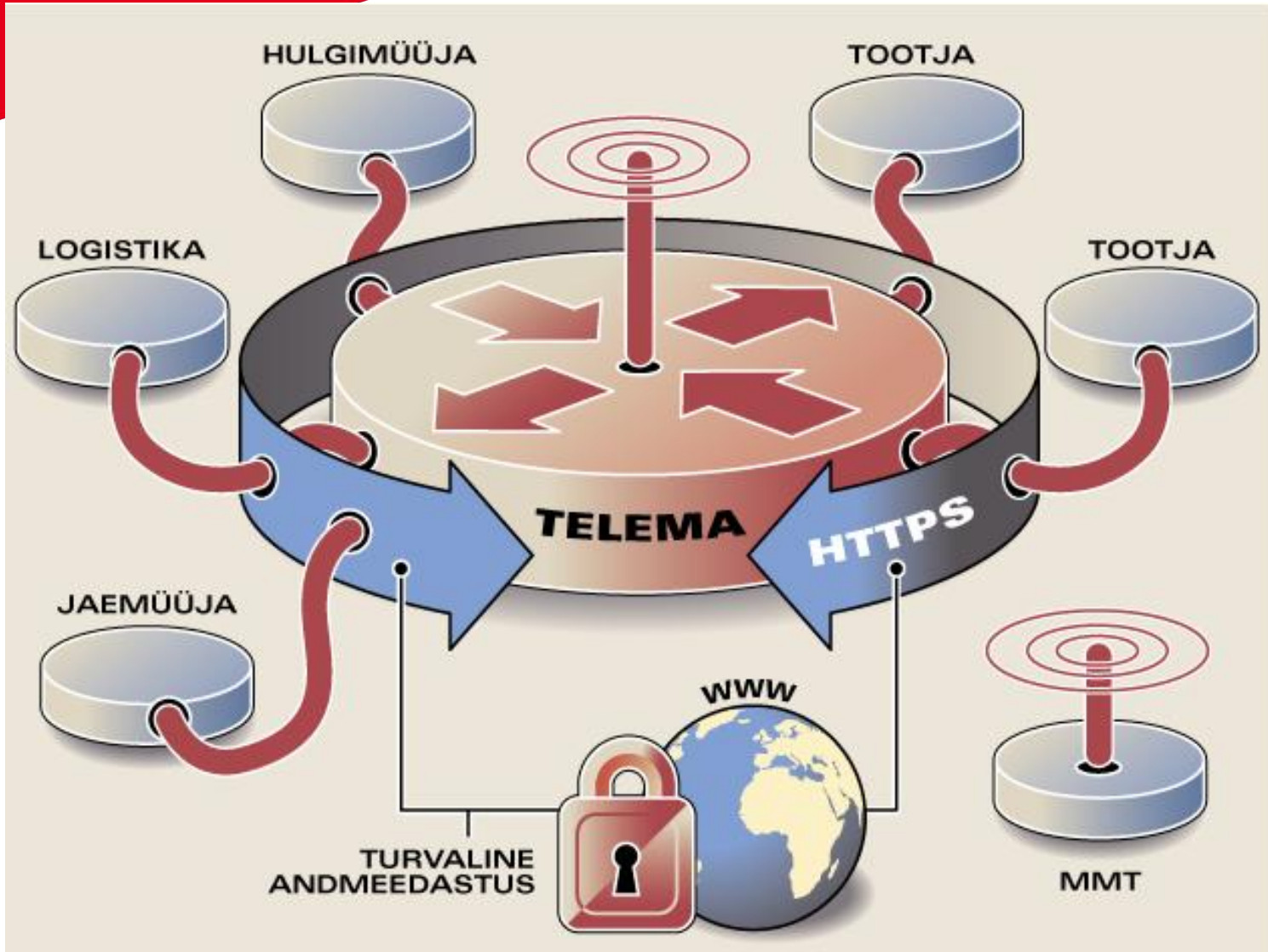

Telema

Right e-document, right time, right place.

Kes mäletab?

www.telema.com

Telema

Right e-document, right time, right place.

Kes mäletab?

Eesti Logistikategu 2001
- Telema MMT



www.telema.com

Tsitaate koosolekuprotokollidest:

- 28.02.2002 9 klienti liitunud. Ükski ei tööta
- 10.11.2003 Veebitellimuse promo - nüüd, kus Eva on leidnud mitmeid ostjaid, kes oleksid huvilised, selgus, et seda ei saagi tehniliselt üldse teha.
- 15.03.2004 Eelmine nädal helistas Telemasse 4 klienti. 3 neist ühel päeval. Kahega neist oli ka enne räägitud, aga ikkagi.



Telema

Right e-document, right time, right place.

Ja - viimaseks - Telema inimesed



www.telema.com

Telema väärtused

- Hoolivus
- Professionaalsus
- Kirg
- Julgus



Telema inimesed

- Telemas on 32 inimest
- Peakontor Tallinnas, filiaalid Riias ja Vilniuses
- Organisatsiooni struktuur:
 - Tootearendus (tootejuhid ja tarkvaraarendus)
 - Müük ja turundus
 - Klientide liitmine, IT, klienditeenindus
 - Tugistruktuurid

Tootejuhtimine

Telema

Right e-document, right time, right place.

SVEN



EDI
VMI
MMT

KADRI



Äritehnoloog

AYRTON



eFLOW
WebSupplier

KRISTEL



Tootejuhtimise
Assistent

SIGRID



eFLOW
Projektijuht

+ taustal professionaalne arendustiim!

www.telema.com

ANNELI



Baltikumi
Müügidirektor

MATI



Eesti
Müügidirektor

KALLE



Müügijuht

KAUPO



Kliendihaldur

AVE



Kliendihaldur

KRISTINA



Turundusjuht

+ Läti ja Leedu!

- Klienditeenindus
- Uute klientide aktiveerijad – IT projektijuhid
- Süsteemiadministraatorid



TEA



TANEL



RAUL



MARGUS



MAIDU



TRIINU

Taustajõud

Nõukogu esimees

TOOMAS VEERSOO



Juhatuse esimees

HELE HAMMER



Nõukogu liige

JÜRGO PREDEN

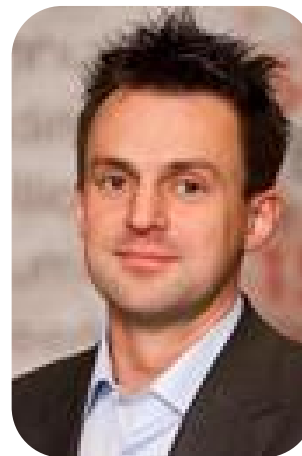

Nõukogu liige

MART MÄGI



Telema tiim



Telema

Right e-document, right time, right place.

Ja nüüd asja juurde

www.telema.com